

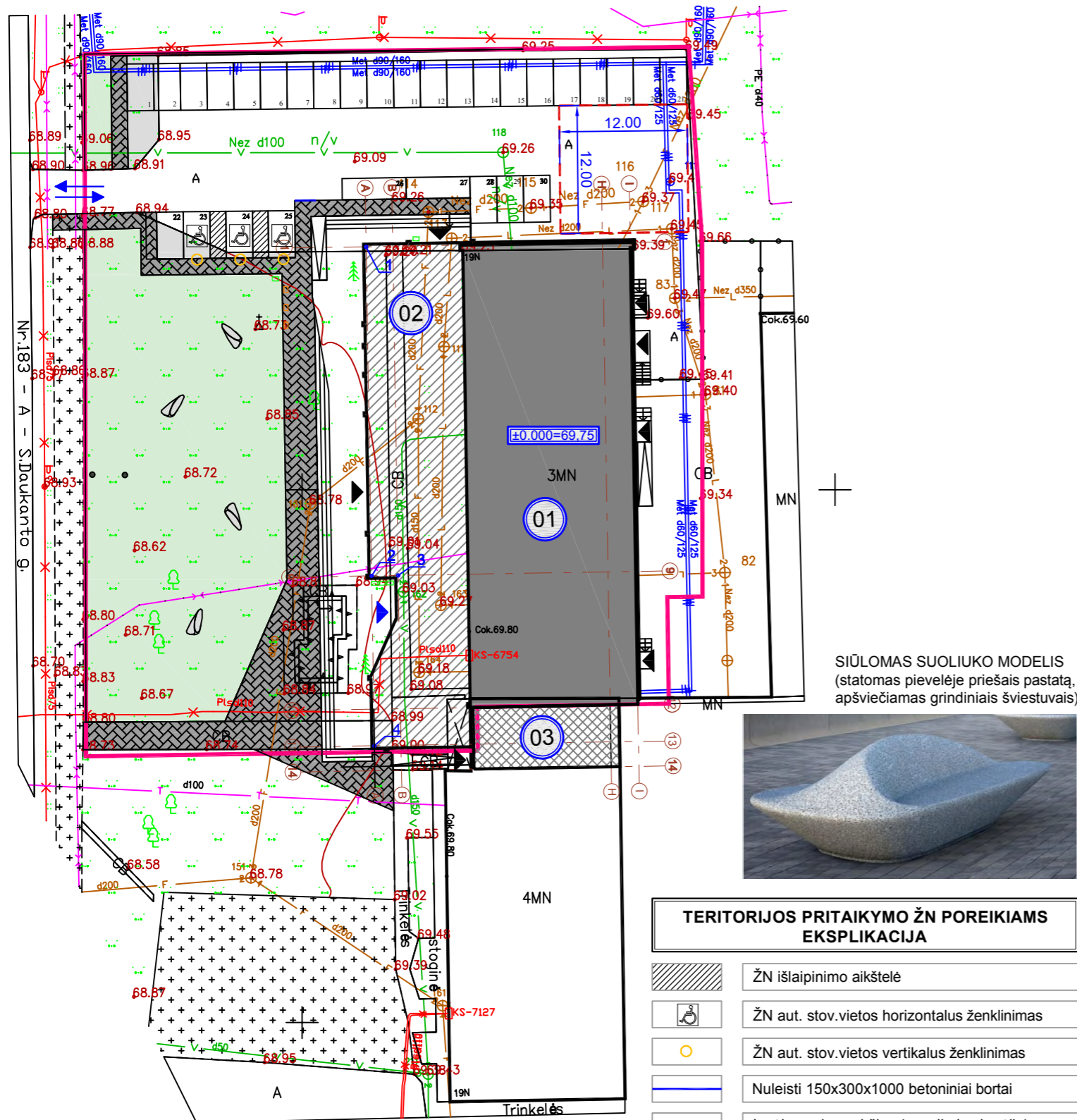

**SKLYPO PLANAS, DANGŲ PLANAS, INŽINERINIŲ TINKLŲ
SUVESTINIS PLANAS M 1:500**

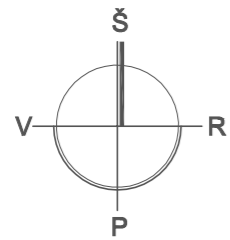

SIŪLOMAS SUOLIUKO MODELIS
(statomas pievelėje priešais pastatą,
apšviečiamas grindiniais šviestuvais)



**TERITORIJOS PRITAIKYMO ŽN POREIKIAMS
EKSPLIKACIJA**

	ŽN išlaipinimo aikštelė
	ŽN aut. stov.vietos horizontalus ženklimas
	ŽN aut. stov.vietos vertikalus ženklimas
	Nuleisti 150x300x1000 betoniniai bortai
	Ispėjamas paviršius (apvalių kauburėlių)
	Ispėjamas paviršius (lygiagrečių juostelių)

**PASTATŲ IR INŽINERINIŲ STATINIŲ
EKSPLIKACIJA**

- 1 - Rekonstruojamas pastatas unik. Nr. 5897-5001-3015;
- 2 - Rekonstruojamo pastato unik. Nr. 5897-5001-3015 projektuojamas priestatas;
- 3 - Kapitaliai remontuojama pastato unik. Nr. 5197-5008-3020.

**PROJEKTUOJAMŲ STATINIŲ
KOORDINATĖS**

NR.	X	Y
1	6067372.79	467556.01
2	6067341.91	467556.53
3	6067341.96	467559.02
4	6067325.97	467556.79

Pastabos:

- 1) Sklypo plano brėžinys atliktas ant geodezininko V. Rupšeno suderintos skaitmeninės topografinės nuotraukos, atliktos 2019.05.
- 2) Topografinės nuotraukos koordinacių sistema - LKS-94, aukščių sistema - Baltijos.
- 3) Sklypų ribos pažymėtos plane juridinės galios neturi.
- 5) Projektuojamo pastato koordinatės išneštos pastato ašių susikirtime.

Žemės sklypo tikslinė naudojimo paskirtis (būdas):

- kita (visuomeninės paskirties teritorijos).

SUTARTINS ŽYMĖJIMAS

	Sklypo riba
	Rekonstruojamas pastatas
	Priestatas
	Kapitaliai remontuojamo pastato dalis
	Išvažiavimas - išvažiavimas
	Pagrindinis įėjimas į pastatą
	Įėjimas į pastatą
	Trinkelė danga
	Nauja asfaltbetonio danga
	Žalieji plotai
	Suoliukas Sassi R (arba analogas)
	Šiukšliadėžė
	Dviračių stovai
	Gaisrinės technikos apsisukimo aikštelė

LAIDA	ISLEIDIMO DATA	LAIDOS STATUSAS, KEITIMŲ PRIEŽASTIS (JEI TAIKOMA)		
0	2020-05	STATYBĄ LEIDŽIANČIAM DOKUMENTUI GAUTI		
KVALIF. PATVIRTINIMO DOK. NR.	UAB "NIMETUS" P. KALPOKO G. 1-1, LT-44146 KAUNAS Į.K.: 301657564	STATINIO PROJEKTO PAVADINIMAS Kultūros paskirties pastato unik. Nr. 5897-5001-3015, S.Daukanto g. 19N, Kazlų Rūdoje rekonstravimo, ir dalies administracinio pastato unik. Nr. 5197-5008-3020, S.Daukanto g. 19, Kazlų Rūdoje, kapitalinio remonto projektas		
30218	PV	A. KRIAUSA	BRĖZINIO PAVADINIMAS SKLYPO PLANAS Dangų planas M 1:100	
A 1906	PDV	A. VARAKSĖ		
LAIDA	DOKUMENTO ŽYMUO		LAPAS	LAPŲ
0	001/20-01-TP-PP.B-1		1	1

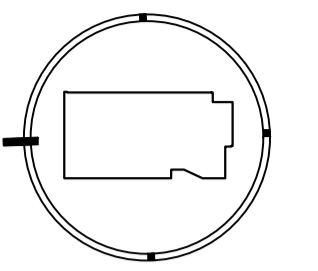
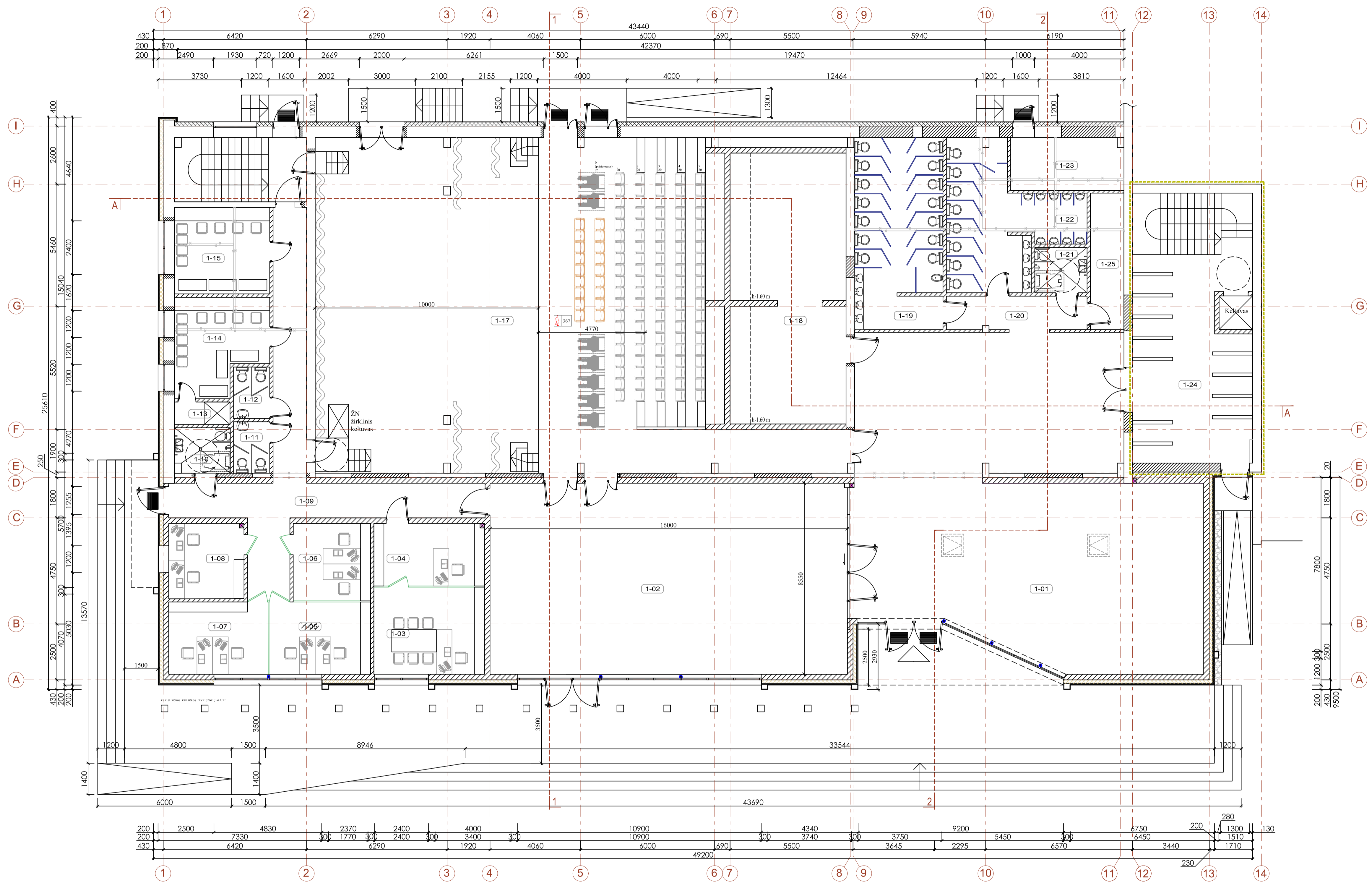

NR. PLANE	I A. PATALPOS PAVADINIMAS	PLOŠTAS m ²
1-01	Holai	196,37
1-02	Kamerinė salė	137,23
1-03	Direkoriaus kabinetas	19,30
1-04	Positartimų kabinetas	13,86
1-05	Kabinetas	14,69
1-06	Kabinetas	11,98
1-07	Kabinetas	13,56
1-08	Bilietu kasa	10,46
1-09	Koridorius	36,88
1-10	San. mazgas (ŽN)	4,92
1-11	San. mazgas (vyrų)	3,75
1-12	San. mazgas (moterų)	3,75
1-13	Dalinė	2,48
1-14	Grimo kambarys	16,54
1-15	Grimo kambarys	16,68
1-17	Amfiteatrinė salė su scena	430,31
1-18	Butinė patalpa	51,42
1-19	San. mazgas (moterų)	33,75
1-20	Koridorius	9,38
1-21	San. mazgas (ŽN)	4,75
1-22	San. mazgas (vyrų)	22,09
1-23	El. skydinė / šilumos punktas	11,88
1-24	Rūbinės zona	46,97
1-25	Valytojos patalpa	9,16
VISO I AUKŠTE m ²		1122,16

- SUTARTINIS ŽYMĖJIMAS**
- Projektuojamos sienos ir pertvaros
 - Projektuojamos stiklinės pertvaros
 - Projektuojamos WC HPL kabinos
 - Apsiltinimas (polistireninis putplastis EPS70)
 - Apsiltinimas (akmens vata)
 - Esamos sienos ir pertvaros
 - Išardomos sienos ir pertvaros
 - Užtaisomos angos
 - Naujos angos
 - Vidiniai liemvazdžiai
 - Pristatomos teatrines kėdės
 - Stacionarios teatrines kėdės
 - Kapitaliai remtuojama pastato unik. Nr. 5197-5008-3020 dalis

- PASTABOS:**
- Išmatavimai duoti milimetrais, altitudės - metrais.
 - Matmenis ir altitudes būtina tikslinti vietoje.
 - Brėžiniuose radus neatitikimų, sprendinius derinti su projektuotojais.
 - Atlikus griovimo darbus, prieš pradėdant darbus, būtina patikslinti esamus matmenis ir aukštų išplanavimą - tik turint patikslintus planus, galima pradėti darbus.

LAIDA	ISIŠDIRIMO DATA	LAIDOS STATUSAS, KEITIMŲ PRIEŽASTIS (JEI TAIKOMA)
0	2024-05	STATYBA LEIDŽIANČIAM DOKUMENTUI GAUTI
KVALIFIKACIJOS DOK. NR. NIMETUS UAB "NIMETUS" P. KALNŠIKIŲ G. 1-29, LT-44146 KAUJAS LK: 301697564		
30218	PV	A. KRIAUZA
A 1906	PDV	A. VARAKSĖ
LT	STATYTOJAS (UŠAKOVYAS)	DOKUMENTO ŽYMŪD
	KAZLŲ RŪDOS SAVIVALDYBĖS ADMINISTRACIJA	001/20-01-TP-PP-B-1
		LAPAS LAPŲ
		1 3

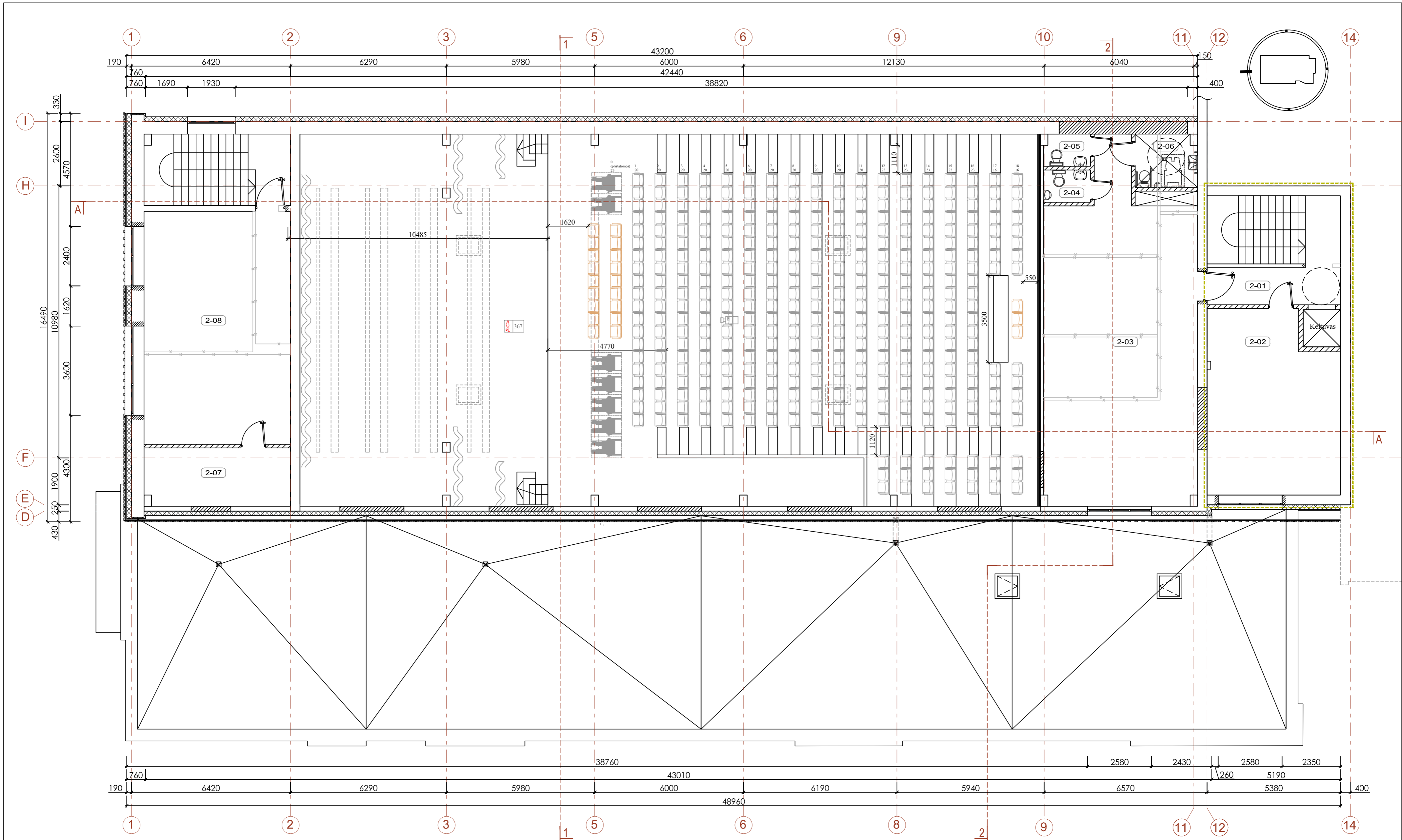

- PASTABOS:**
1. Išmatavimai duoti milimetrais, altitudės - metrais.
 2. Matmenis ir altitudės būtina tikslinti vietoje.
 3. Brėžiniuose radus neatitikimų, sprendinius derinti su projektuotojais.
 4. Atlikus grovimo darbus, prieš pradėdam darbus, būtina patikslinti esamus matmenis ir aukštų išplanavimą - tik turint patikslintus planus, galima pradėti darbus.

SUTARTINIS ŽYMĖJIMAS

	Projektuojamos sienos ir pertvaros		Išardomos sienos ir pertvaros
	Apšiltinimas (polistireninis putplastis EPS70)		Užtaisomos angos
	Apšiltinimas (akmens vata)		Naujos angos
	Esamos sienos ir pertvaros		Pristatomos teatrines kėdės
	Kapitaliai remtuojama pastato unik. Nr. 5197-5008-3020 dalis		Stacionarios teatrines kėdės

NR. PLANE	2A. PATALPOS PAVADINIMAS	PLOTAS m ²
2-01	Koridorius	8,07
2-02	Repeticijų salė	37,21
2-03	Repeticijų salė	79,52
2-04	San. mazgas (moterų)	2,47
2-05	San. mazgas (vyrų)	2,39
2-06	San. mazgas (ŽN)	5,28
2-07	Buitinė patalpa	13,40
2-08	Buitinė patalpa	55,49
VISO II AUKŠTE m ²		203,83

LAIDA	ISLEIDIMO DATA	LAIDOS STATUSAS, KEITIMŲ PRIEŽASTIS (JEI TAIKOMA)	STATYBŲ LEIDŽIANČIAM DOKUMENTUI GAUTI	
0	2020-05			
KVALIF. PATVIRTINIMO DOK. NR.		UAB "NIMETUS" P. KALPOKO G. 1-29, LT-44146-KAUNAS Į.K.: 301657564	STATINIO PROJEKTO PAVADINIMAS Kultūros paskirties pastato unik. Nr. 5897-5001-3015, S. Daukanto g. 19N, Kazlų Rūdoje rekonstravimo, ir dalies administracinio pastato unik. Nr. 5197-5008-3020, S. Daukanto g. 19, Kazlų Rūdoje, kapitalinio remonto projektas	
30218	PV	A. KRIAUZA	BRĖŽINIO PAVADINIMAS	
A 1906	PDV	A. VARAKSĖ	AUKŠTŲ PLANAI Antro aukšto planas M 1:100	
LAIDA		DOKUMENTO ŽYMUO		LAPAS
LT		KAZLŲ RŪDOS SAVIVALDYBĖS ADMINISTRACIJA		LAPŲ
		001/20-01-TP.PP.B-2		1
				3



46830

2340

1

13

14



min. 700

Kasa

15730

9050

I

D

A

SUTARTINIS ŽYMĖJIMAS

- Rūdžių imitacijos HPL fasadinės plokštės (funderma 0429NT Corro arba analogas) arba rūdžių imitacijos aliuminio kompozito plokštės (stacbond STB-E01 Corten steel arba analogas)
- Termomedienos dailienučių apdaila (spygliuotis)
- Struktūrinis tinkas (spalva artima RAL7015)
- Fasadinės keraminės plytelės KeraTwin K20 arba analogas (spalva 415 vulkangrey arba analogas)
- Keraminės fasadinės bagetės KeraShape 50x100 arba analogas (spalva 415 vulkangrey arba analogas)
- Cokolinis tinkas (spalva artima RAL7015)

PASTABOS:

1. Išmatavimai duoti milimetrais, altitudės - metrais.
2. Matmenis ir altitudės būtina tikslinti vietoje. Matmenis tikslinti vietoje, prieš atliekant montavimo darbus bei užsakant gaminius.
3. Brėžiniuose radus neatitikimų, sprendinius derinti su projektuotojais. Spalviniai fasadų sprendimai parenkami TP, suderinus su Urbanistikos ir architektūros skyriumi.
4. Spalviniai sprendimai parenkami pagal apšiltinimo sistemos tiekėjo pateiktus fasadų spalvynus, kitų fasaduose naudojamų medžiagų, gaminių spalvynus. Fasadinių apdailos medžiagų spalvos turi būti raštiškai suderintos su projekto autoriumi prieš montuojant.
5. Prieš apdailos darbus, kiekvienos spalvos ir tinko tekstūra parenkama stalybos metu, padarius natūrinius pavyzdžius - kiekvienos spalvos ir jos atspalvio atliekama iki 3 bandinių (1x1 m dydžio bandiniai). Projekte nurodyta spalva gali būti koreguojama projekto autoriaus pagal natūrinius pavyzdžius. Spalvos turi būti raštiškai patvirtintos projekto autoriaus ir suderintos su užsakovu bei reikalingomis institucijomis.

LAIDA	IŠLEIDIMO DATA	LAIDOS STATUSAS, KEITIMŲ PRIEŽASTIS (JEI TAIKOMA)
0	2020-05	STATYBĄ LEIDŽIANČIAM DOKUMENTUI GAUTI
KVALIF. PATVIRTINIMO DOK. NR.		UAB "NIMETUS" P. KALPOKO G. 1-29, LT-44146 KAUNAS Į.K.: 301657564
		STATINIO PROJEKTO PAVADINIMAS Kultūros pastato unik. Nr. 5897-5001-3015, S.Daukanto g. 19N, Kazlų Rūdoje rekonstravimo, ir dalies administracinio pastato unik. Nr. 5197-5008-3020, S.Daukanto g. 19, Kazlų Rūdoje, kapitalinio remonto projektas
30218	PV	A. KRIAUIZA
A 1906	PDV	A. VARAKSĖ
		BRĖŽINIO PAVADINIMAS FASADAI Fasadai 1-14, I-A. Spalvinis sprendimas M 1:100
		DOKUMENTO ŽYMŪS 001/20-01-TP-PP.B-6
LT KAZLŲ RŪDOS SAVIVALDYBĖS ADMINISTRACIJA		LAIDA 0 LAPAS 2 LAPŲ 2

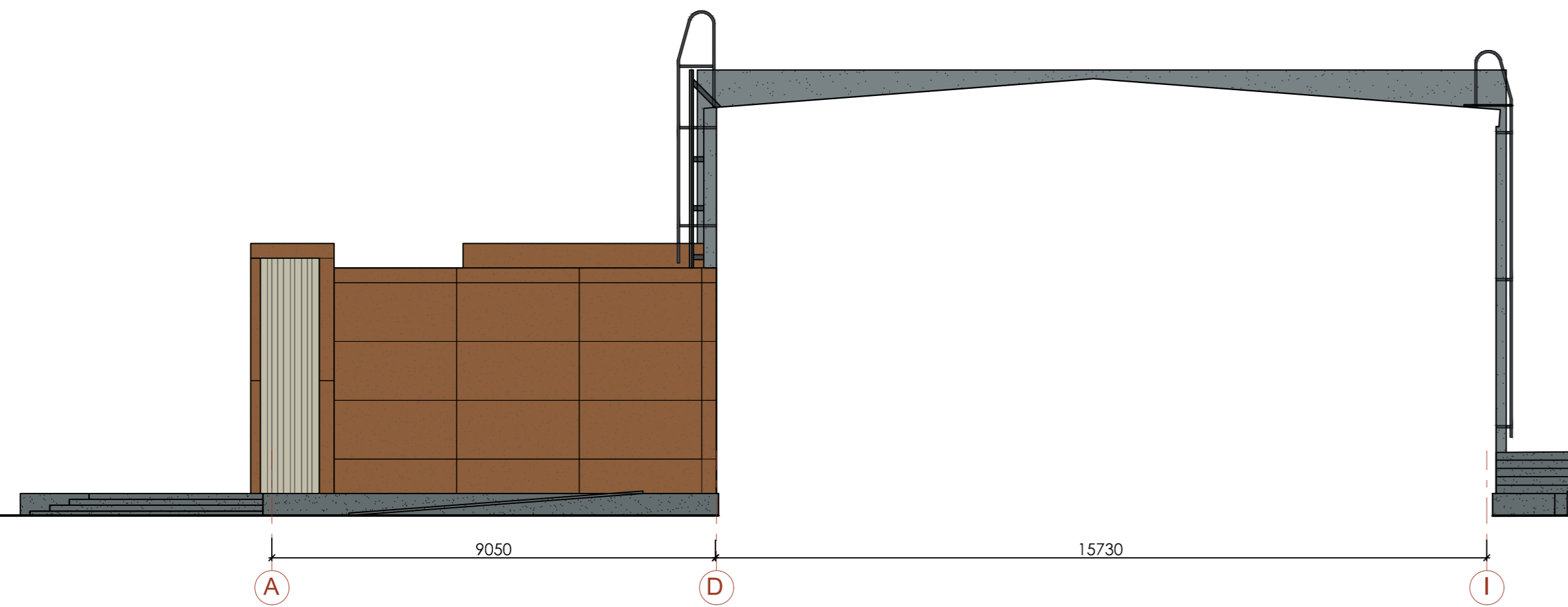
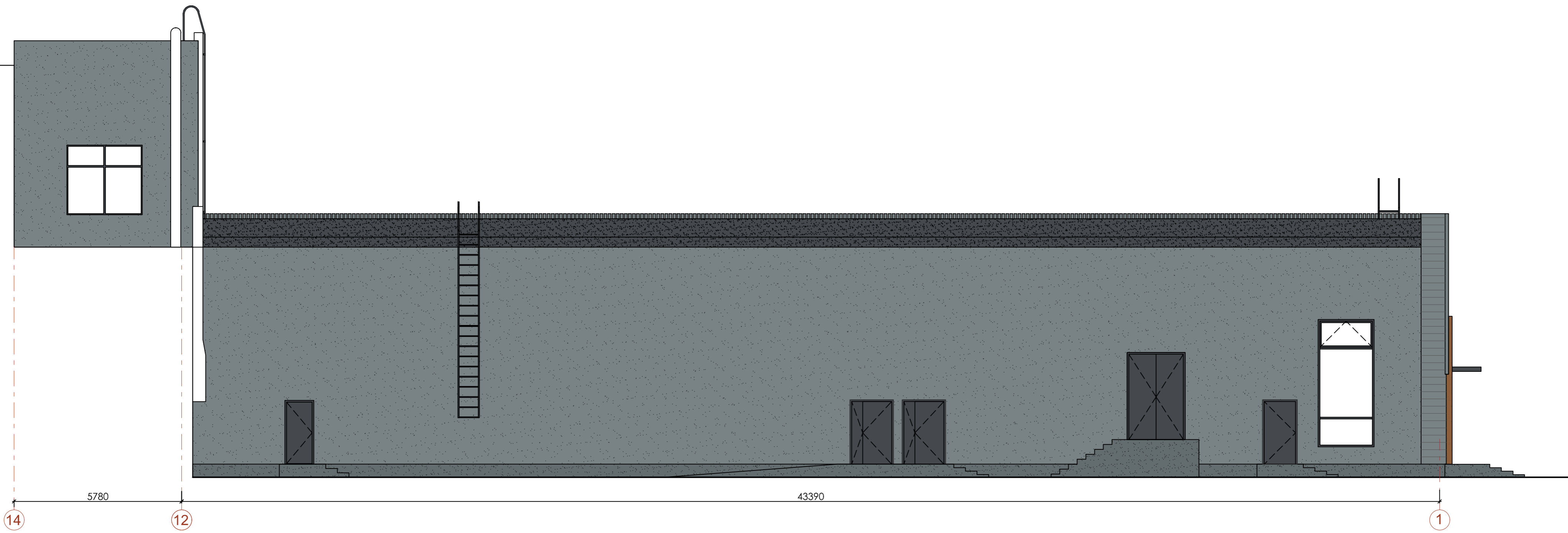

SUTARTINIS ŽYMĖJIMAS

- Rūdžių imitacijos HPL fasadinės plokštės (funderma 0429NT Corro arba analogas) arba rūdžių imitacijos aliuminio kompozito plokštės (stacbond STB-E01 Corten steel)
- Termomedienos dailiėlių apdaila (spygliuotis)
- Struktūrinis tinkas (spalva artima RAL7015)
- Fasadinės keraminės plytelės KeraTwin K20 arba analogas (spalva 415 vulkangrey arba analogas)
- Keraminės fasadinės bagetės KeraShape 50x100 arba analogas (spalva 415 vulkangrey arba analogas)
- Cokolinis tinkas (spalva artima RAL7015)

PASTABOS:

1. Išmatavimai duoti milimetrais, altitudės - metrais.
2. Matmenis ir altitudes būtina tikslinti vietoje. Matmenis tikslinti vietoje, prieš atliekant montavimo darbus bei užsakant gaminius.
3. Brėžiniuose radus neatitikimų, sprendinius derinti su projektuotojais. Spalviniai fasadų sprendimai parenkami TP, suderinus su Urbanistikos ir architektūros skyriumi.
4. Spalviniai sprendimai parenkami pagal apšiltinimo sistemos tiekėjo pateiktus fasadų spalvynus, kitų fasaduose naudojamų medžiagų, gaminių spalvynus. Fasadinių apdailos medžiagų spalvos turi būti raštiškai suderintos su projekto autoriumi prieš montuojant.
5. Prieš apdailos darbus, kiekvienos spalvos ir tinko tekstūra parenkama stalybos metu, padarius natūrinus pavyzdžius - kiekvienos spalvos ir jos atspalvio atliekama iki 3 bandinių (1x1 m dydžio bandiniai). Projekte nurodyta spalva gali būti koreguojama projekto autoriaus pagal natūrinus pavyzdžius. Spalvos turi būti raštiškai patvirtintos projekto autoriaus ir suderintos su užsakovu bei reikalingomis institucijomis.

LAIDA	ISLEIDIMO DATA	LAIDOS STATUSAS, KEITIMŲ PRIEŽASTIS (JEI TAIKOMA)			
0	2020-05	STATYBA LEIDŽIANČIAM DOKUMENTUI GAUTI			
KVALIF. PATVIRTINIMO DOK. NR.		STATINIO PROJEKTO PAVADINIMAS			
 UAB "NIMETUS" P. KALPOKO G. 1-29, LT-44146 KAUNAS Į.K.: 301657564		Kultūros paskirties pastato unik. Nr. 5897-5001-3015, S.Daukanto g. 19N, Kazlų Rūdoje rekonstravimo, ir dalies administracinio pastato unik. Nr. 5197-5008-3020, S.Daukanto g. 19, Kazlų Rūdoje, kapitalinio remonto projektas			
		BRĖŽINIO PAVADINIMAS			
30218	PV	A. KRIAUZA	FASADAI Fasadai 14-1, A-1. Spalvinis sprendimas M 1:100	LAIDA	
A 1906	PDV	A. VARAKSĖ		0	
LT	STATYTOJAS (UŽSAKOVAS)		DOKUMENTO ŽYMUO	LAPAS	
	KAZLŲ RŪDOS SAVIVALDYBĖS ADMINISTRACIJA			001/20-01-TP-PP-B-7	LAPŲ
				2	2

PJŪVIS A-A M 1:100

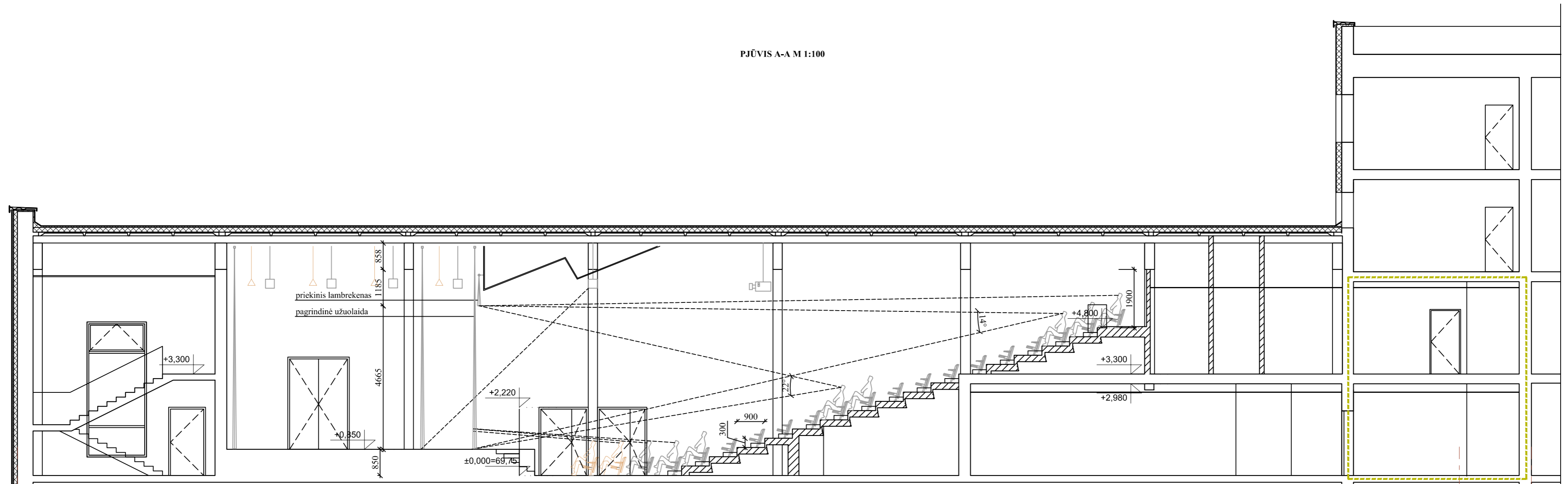

PJŪVIS 1-1 M 1:100

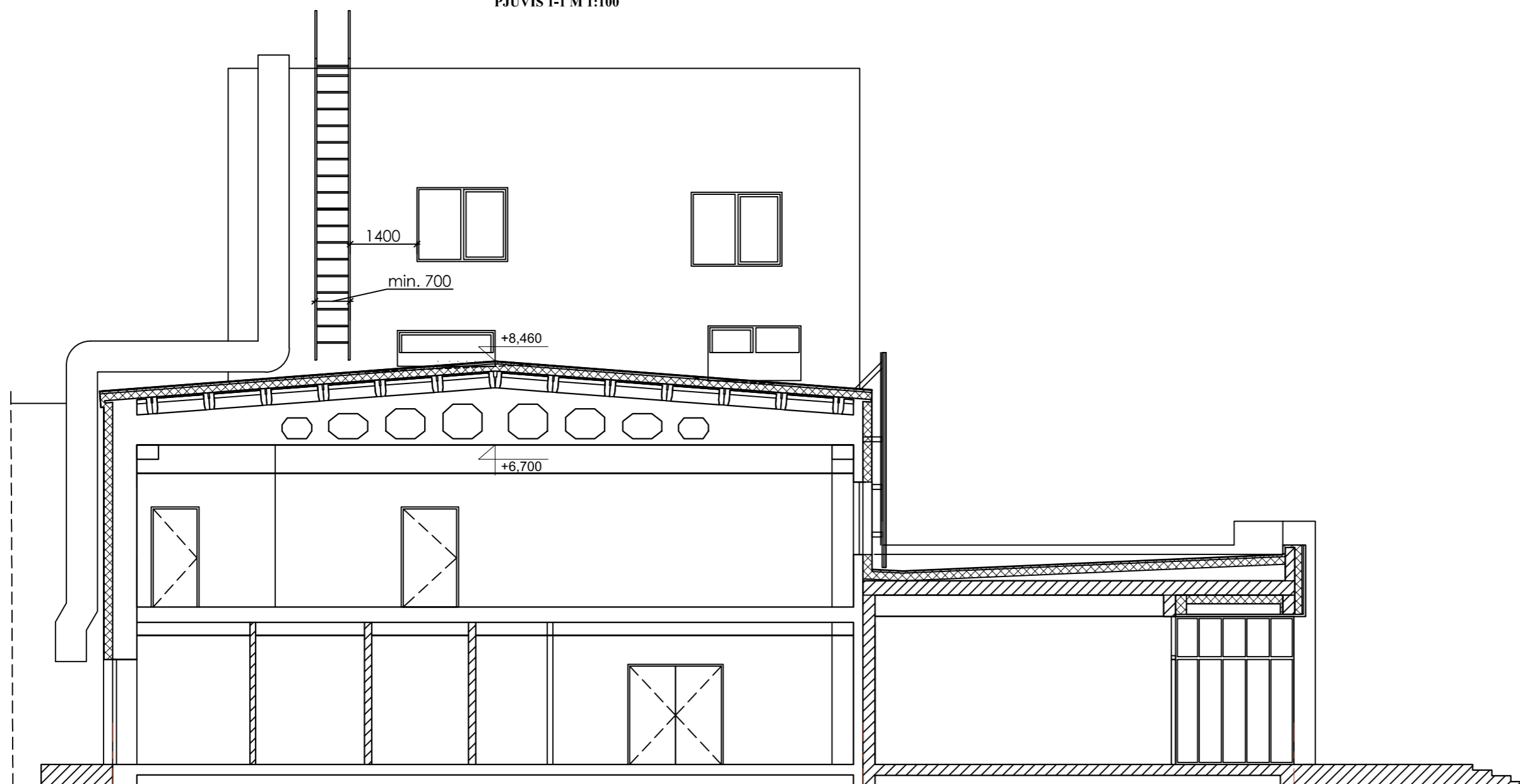

SUTARTINIS ŽYMĖJIMAS

- Projektuojamos sienos ir pertvaros
- Apšiltinimas (polistireninis putplastis EPS70)
- Apšiltinimas (akmens vata)
- Esamos sienos ir pertvaros
- Kapitaliai remontuojama pastato unik. Nr. 5197-5008-3020 dalis
- Užtaisomos angos
- Pristatomos teatrinės kėdės
- Stacionarios teatrinės kėdės

PASTABOS:

1. Išmatavimai duoti milimetrais, altitudės - metrais.
2. Matmenis ir altitudes būtina tikslinti vietoje.
3. Brėžiniuose radus neatitikimų, sprendinius derinti su projektuotojais.
4. Atlikus grovimo darbus, prieš pradėdam darbus, būtina patikslinti esamus matmenis ir aukštų išplanavimą - tik turint patikslintus planus, galima pradėti darbus.

LAIDA	ISLEIDIMO DATA	LAIDOS STATUSAS, KEITIMŲ PRIŽASTIS (JEI TAIKOMA)	STATINIO PROJEKTO PAVADINIMAS		
0	2020-05	STATYBĄ LEIDŽIANČIAM DOKUMENTUI GAUTI	Kultūros paskirties pastato unik. Nr. 5897-5001-3015, S.Daukanto g. 19N, Kazlų Rūdoje rekonstravimo, ir dalies administracinio pastato unik. Nr. 5197-5008-3020, S.Daukanto g. 19, Kazlų Rūdoje, kapitalinio remonto projektas		
30218	PV	A. KRIAUZA	 UAB "NIMETUS" P. KALPOKO G. 1-29, LT-44146 KAUNAS Į.K.: 301657564	BRĖŽINIO PAVADINIMAS PJŪVIAI Pjūvis A-A, pjūvis 1-1 M 1:100	LAIDA
A 1906	PDV	A. VARAKSĖ			0
LT	STATYTOJAS (UŽSAKOVAS)		DOKUMENTO ŽYMUO		LAPAS
	KAZLŲ RŪDOS SAVIVALDYBĖS ADMINISTRACIJA		001/20-01-TP-PPB-5		LAPŲ
					1 2